Sei Arie Nazionali Scozzesi

VARIATE PER LA

Chitarra, o Lira

composte e dedicate

A MADAMIGELLA

ELISABETTA MACKENZIE

dal suo Maestro

Mauro Giuliani

Virtuoso di Camera di Sua Maestà

La Principessa Imperiale

MARIA LUIGIA

Arciduchessa d'Austria Duchessa di Parma &c. &c.

7782

Lire 5._*aumento compreso*

G. RICORDI & C.
Editori-Stampatori
MILANO · ROMA · NAPOLI · PALERMO · LONDRA
LIPSIA · BUENOS-AIRES.
PARIS · SOC. ANON. DES ÉDITIONS RICORDI
NEW-YORK · G. RICORDI & CO., INC.

(Printed in Italy) (Imprimé en Italie)

Deposto a norma dei trattati internazionali._Proprietà degli Editori.
Tutti i diritti d'esecuzione, riproduzione e trascrizione sono riservati.

THE SOLDIER'S RETURN.

N.° 1.

Andante cantabile

p dolce

m*F*

MINORE

F *F* *F* *sf* *p* *F*

p *sf* m*F*

F m*F* *F*

Proprietà G. RICORDI & C.° MILANO

Tutti i diritti d'esecuzione, riproduzione e trascrizione sono riservati.

dolce

sf *sf* *p*

MAGGIORE

mF

p

mF *F*

THIS IS NO MY AIN LASSIE.

Nº 2

Andantino mosso

cres:

FP

cres:

F

FF

COMING THROUGH THE RYE.

No. 3

And.te cantabile

dolce

Fp

F *p*

sf

dolce

F

p

F *p*

F *p* *F* *p* *F* *p*

dolce.

dolce

dolce

dolce

JENNYS BAWBEE. A REEL.

No. 4.

ALLEGRETTO

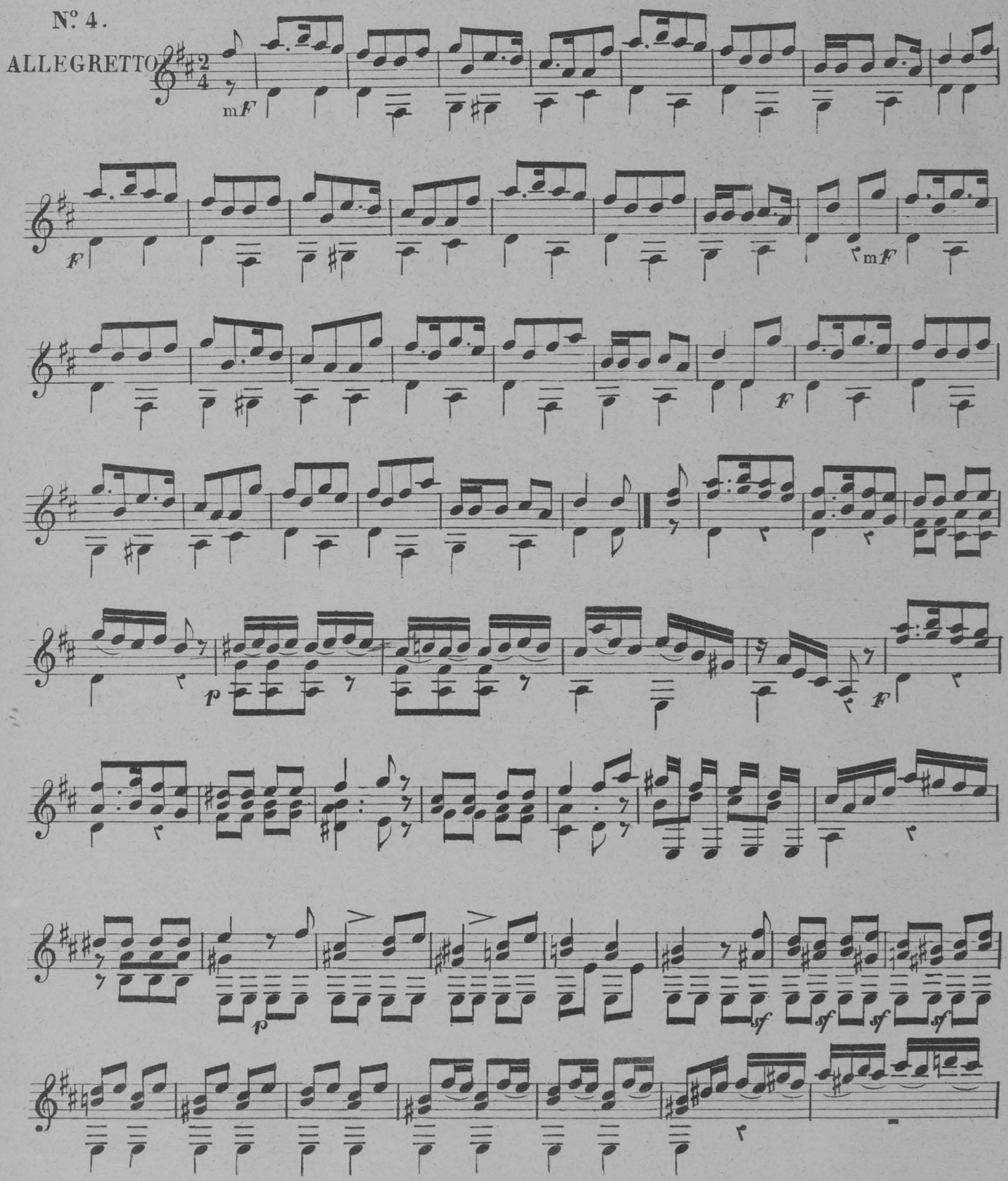

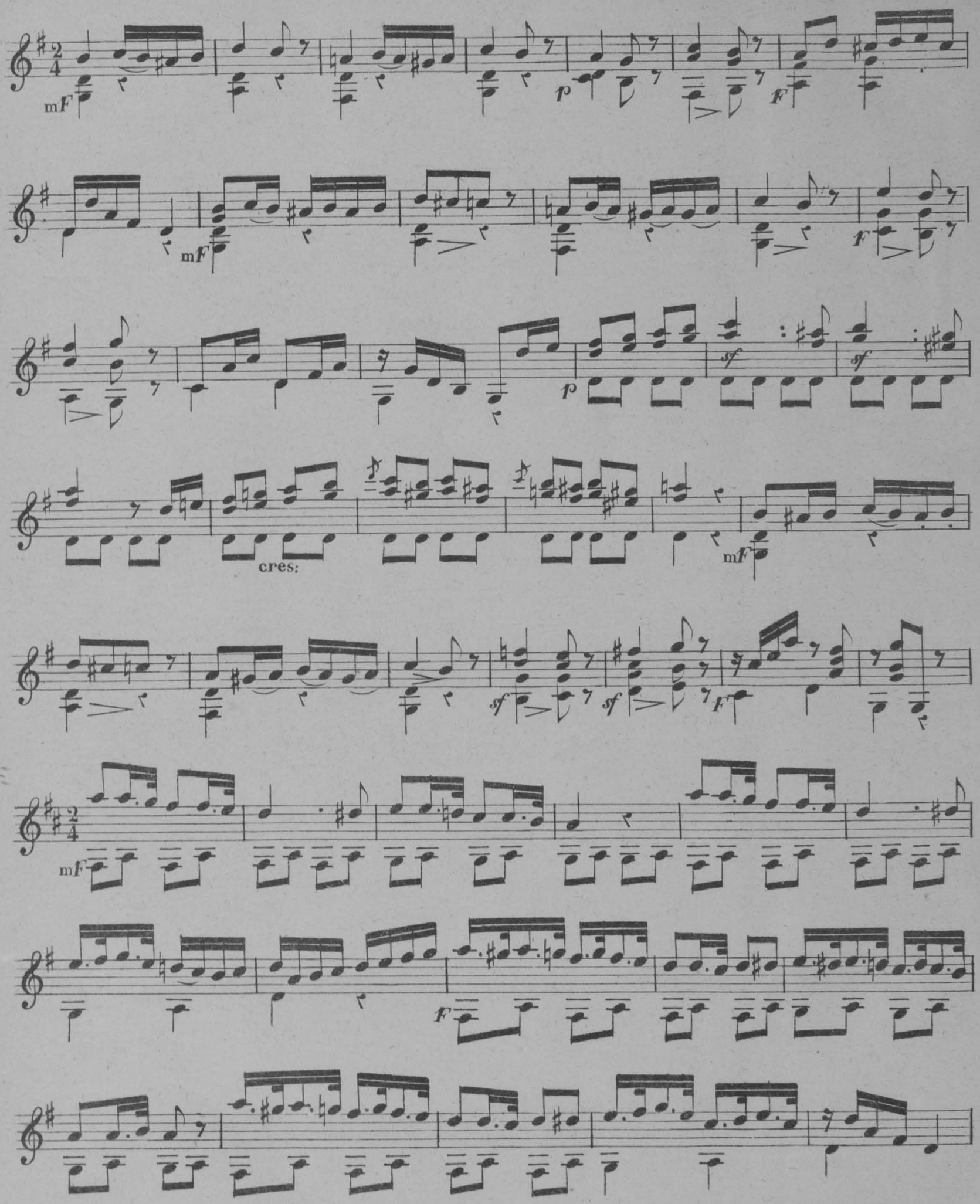
mF
p
F
mF
F
p
sf
sf
cres:
mF
sf
sf
F
mF
F

mF

F

sf

THE BLUE BELLS OF SCOTLAND.

N°. 5

MODERATO

con espressione

dol:

THE OLD COUNTRY BUMPKIN.

Nº 6

ALLEGRETTO

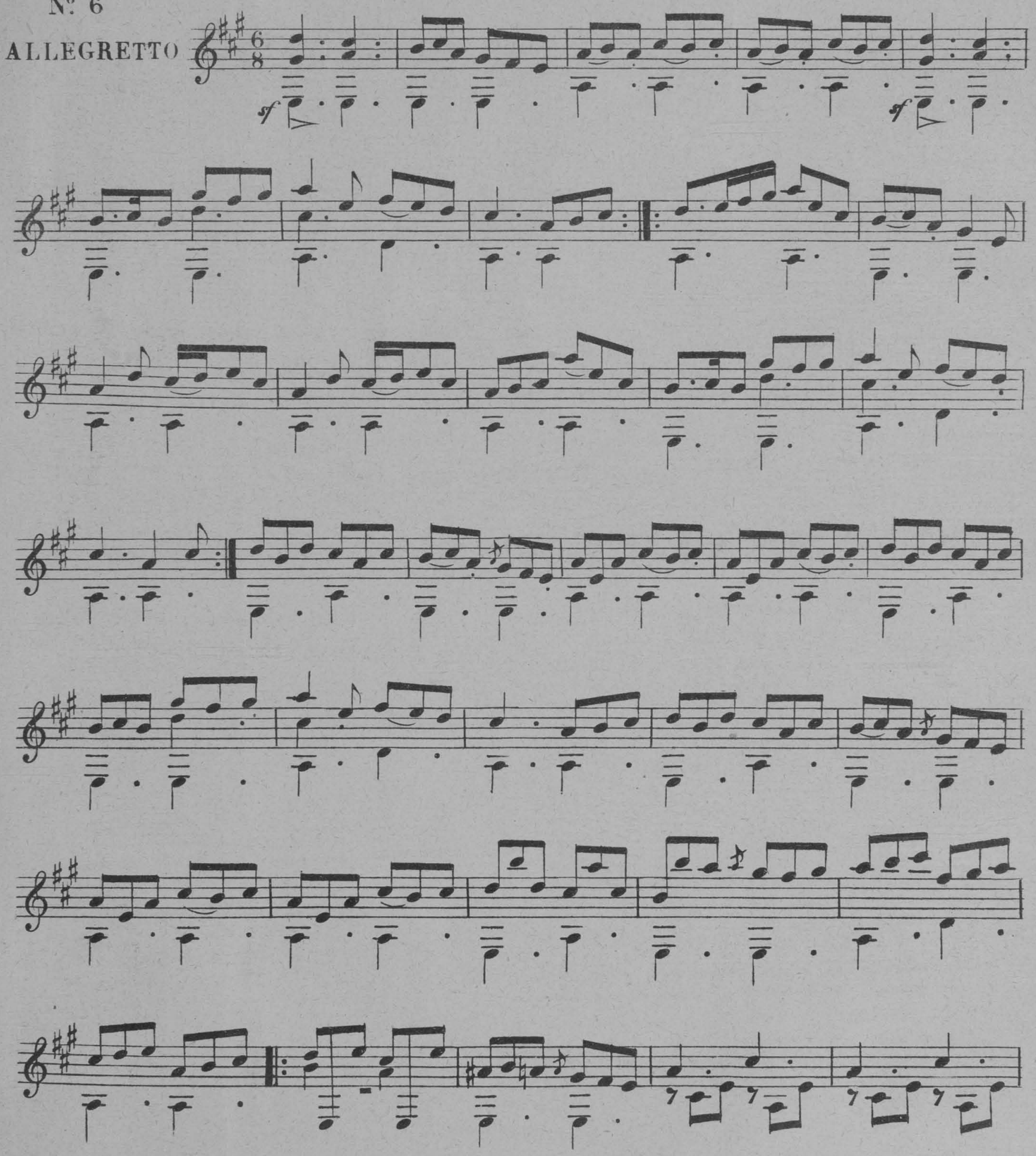

1.ma

2.da

pp

cres:
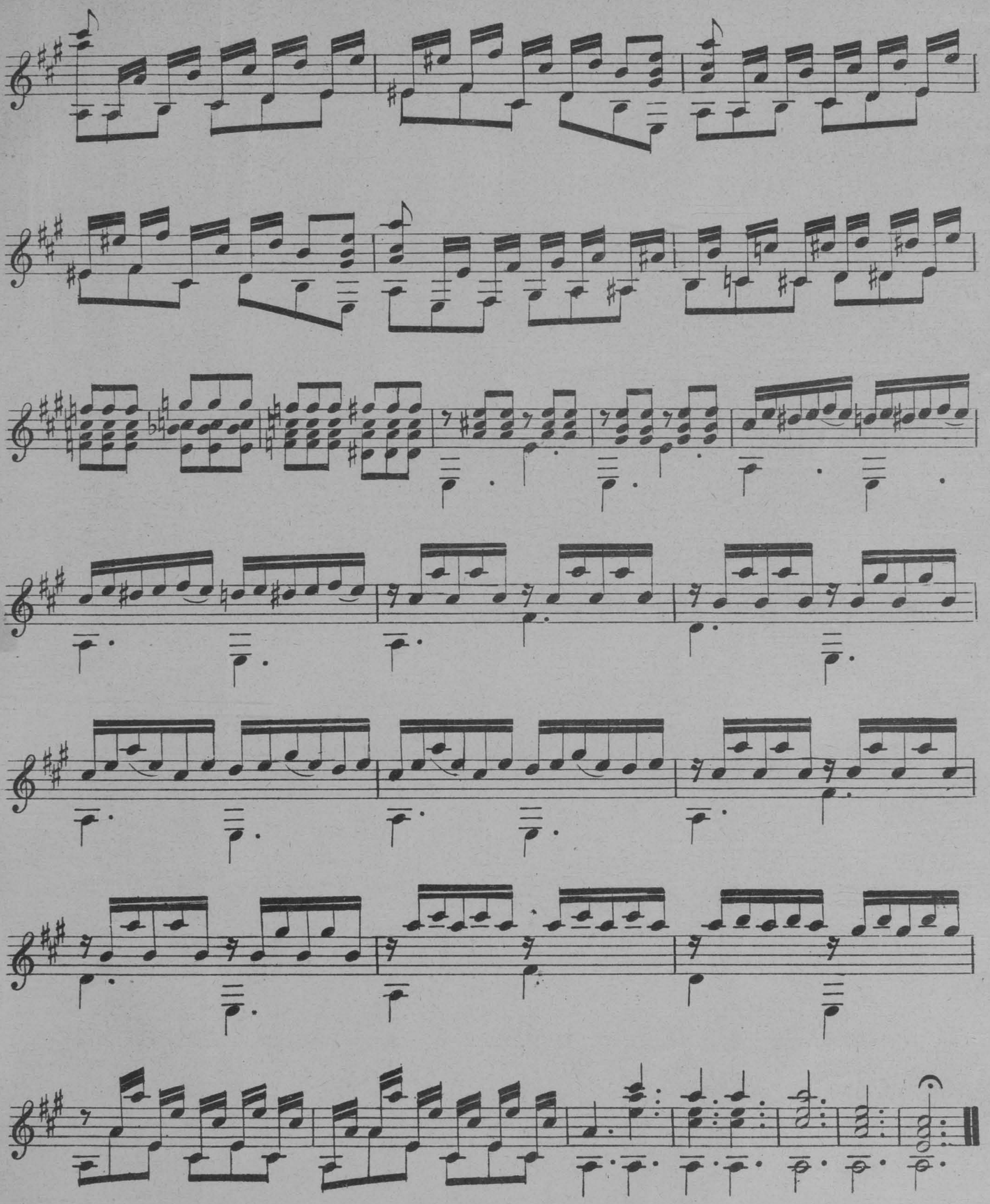
F